КАРТА ГРАНИЦ ЗОН С ОСОБЫМИ УСЛОВИЯМИ ИСПОЛЬЗОВАНИЯ ТЕРРИТОРИИ М 1:25000

МУНИЦИПАЛЬНОЕ ОБРАЗОВАНИЕ
МОСТОВСКИЙ РАЙОН
ГЕНЕРАЛЬНЫЙ ПЛАН
ГУБСКОГО
СЕЛЬСКОГО ПОСЕЛЕНИЯ

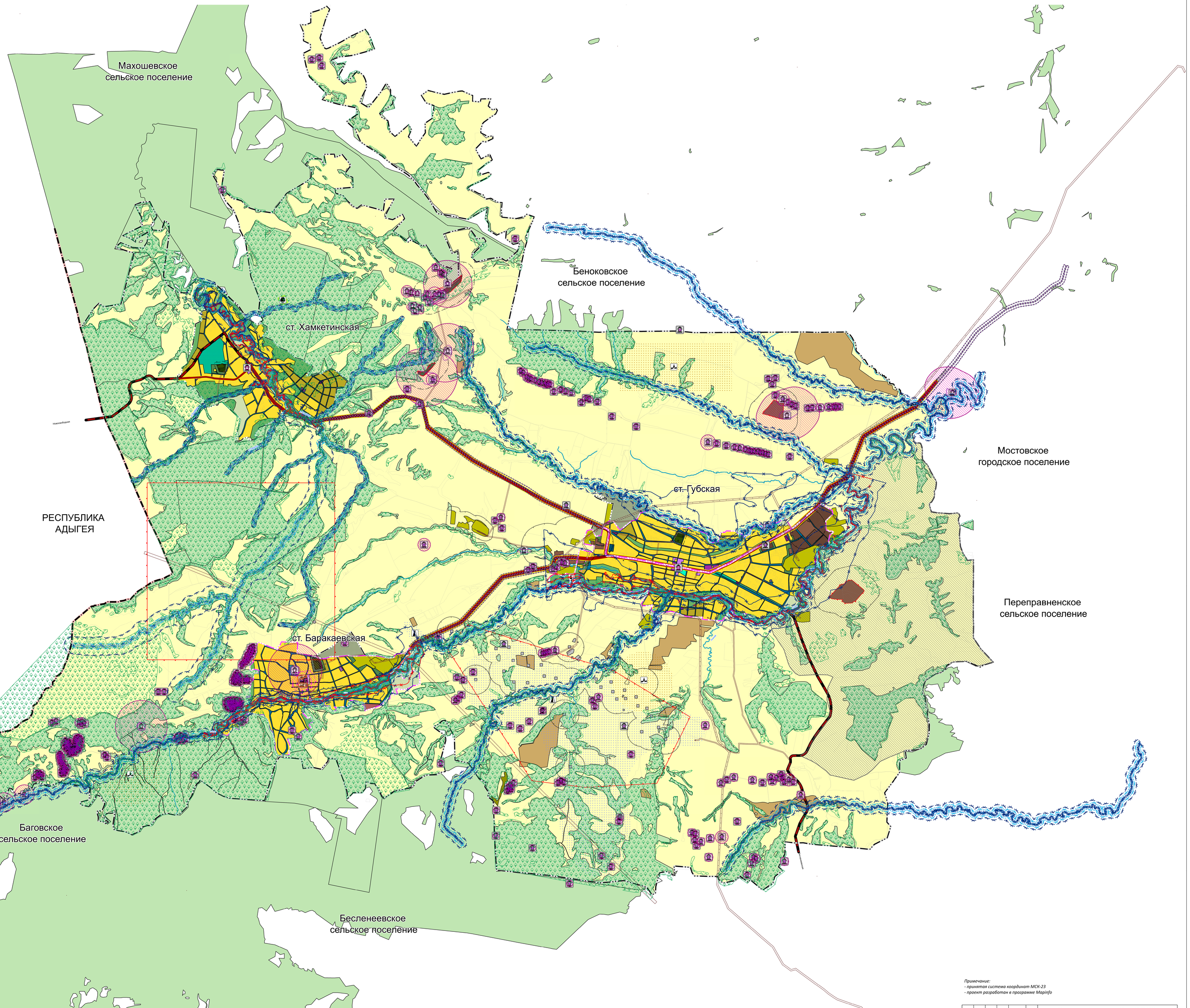

УСЛОВНЫЕ ОБОЗНАЧЕНИЯ

ГРАНИЦЫ

сущ. планир.

- Граница муниципального района
- Граница сельского поселения
- Граница населенного пункта

ЗЕМЛИ ПО КАТЕГОРИЯМ

сущ. планир.

- Земли сельскохозяйственного назначения
- Земли промышленности, энергетики, транспорта, связи, радиовещания, телевидения, информатики, земли для обеспечения космической деятельности, земли обороны, безопасности и земли иного специального назначения
- Земли лесного фонда
- Земли лесного фонда, согласно материалам лесоустройства Мостовского лесничества
- Окотугодья

ПОВЕРХНОСТНЫЕ ВОДНЫЕ ОБЪЕКТЫ

- Водоток (река, ручей, канал)
- Водоем (озеро, пруд, обводненный карьер, водохранилище)

ФУНКЦИОНАЛЬНЫЕ ЗОНЫ

сущ. планир.

- Зона застройки индивидуальными жилыми домами
- Многофункциональная общественно-деловая зона
- Зона специализированной общественной застройки
- Производственная зона
- Зона инженерной инфраструктуры
- Зона транспортной инфраструктуры
- Зона сельскохозяйственных угодий
- Производственная зона сельскохозяйственных предприятий
- Иные зоны сельскохозяйственного назначения
- Зона озелененных территорий общего пользования (лесопарки, парки, сады, скверы, бульвары, городские леса)
- Зона кладбищ
- Зона озелененных территорий специального назначения
- Зона отдыха

ОБЪЕКТЫ ТРАНСПОРТНОЙ ИНФРАСТРУКТУРЫ

сущ. планир. планир. к реконстр.

- Автомобильные дороги регионального или межмуниципального значения
- Автомобильные дороги местного значения

МЕСТОРОЖДЕНИЯ И ПРОЯВЛЕНИЯ ПОЛЕЗНЫХ ИСКОПАЕМЫХ

- Месторождения неметаллических полезных ископаемых
- Месторождения подземных вод
- Месторождения нефти и газа

ГРАНИЦЫ ЗОН С ОСОБЫМИ УСЛОВИЯМИ ИСПОЛЬЗОВАНИЯ ТЕРРИТОРИИ

сущ. планир.

- Береговая полоса
- Прибрежная защитная полоса
- Водоохранная зона
- Охранная зона объектов электросетевого хозяйства (вдоль линий электропередачи, вокруг подстанций)
- Санитарно-защитная зона предприятий, сооружений и иных объектов
- Зона затопления
- Зона подтопления
- Придорожная полоса
- Лицензионные участки
- Охранная зона пунктов государственной геодезической сети

ОСОБО ОХРАНЯЕМЫЕ ПРИРОДНЫЕ ТЕРРИТОРИИ

сущ.

- Памятник природы

ЗОНЫ ОХРАНЫ ОБЪЕКТОВ КУЛЬТУРНОГО НАСЛЕДИЯ (ПАМЯТНИКОВ ИСТОРИИ И КУЛЬТУРЫ) НАРОДОВ РОССИЙСКОЙ ФЕДЕРАЦИИ

сущ. планир.

- Охранная зона объекта культурного наследия
- Защитная зона объекта культурного наследия
- Зона регулирования застройки и хозяйственной деятельности

ГРАНИЦЫ ТЕРРИТОРИЙ ОБЪЕКТОВ КУЛЬТУРНОГО НАСЛЕДИЯ

сущ. планир.

- Граница территории объекта культурного наследия

ОБЪЕКТЫ КУЛЬТУРНОГО НАСЛЕДИЯ (ПАМЯТНИКИ)

- Памятник

Примечание:
- *принятая система координат МСК-23*
- *проект разработан в программе Mapinfo*

						Муниципальный контракт №101 от 23.07.2021 г.			
						Внесение изменений в генеральный план Губского сельского поселения Мостовского района Краснодарского края			
Изм.	Кол.уч.	Лист	N док	Подп	Дата				
Директор		Куликов			12.21	Генеральный план	стадия	лист	листов
ГИП		Левченко			12.21		ГП-4	1	1
						Карта границ зон с особыми условиями использования территории М 1:25 000	ООО "Геокадастр" 2021 г.		